

環球科技大學執行職務遭受不法侵害預防計畫

109 年度第 1 次環保節能暨安全衛生委員會(109.03)通過

一、本校為避免校內各類工作者執行職務因他人行為遭受身體或精神不法之侵害，以妥善預防及處置職場暴力事件，確保工作者之身心健康，依據職業安全衛生法第 6 條第 2 項第 3 款及同法施行細則第 11 條及「職業安全衛生設施規則」第 324-3 條之規定，訂定「環球科技大學執行職務遭受不法侵害預防計畫」(以下簡稱本計畫)；其他法律有特別規定者、本校其他辦法或管理程序有特別規定者，從其規定。

二、本計畫用詞，定義如下：

(一) 職場不法侵害定義：教職員工在工作場所中遭受虐待、威脅或攻擊，以致於明顯或隱含對其安全、福祉或與健康構成挑戰的事件。

(二) 類型定義：職場評估可能或已經出現下列 4 類型之職場不法侵害，即應啟動本計畫：

1. 肢體不法侵害
2. 心理不法侵害
3. 語言不法侵害
4. 性騷擾

(三) 適用對象：受雇從事工作獲得工資之學校教職員工、專兼任助理，及與學校存有提供勞務獲取報酬之工作事實或勞動契約之人員。

(四) 職場不法侵害來源：

1. 內部不法侵害：發生在同事或主管及部屬之間，包括管理者及指導者。
2. 外部不法侵害：發生在來自學校外部，包括工作場所出現的服務對(學生、家長)、承包商、訪客、或其他第三方相關人士。

三、權責劃分：

(一) 校長：

1. 支持及協調校內各單位共同推動本計畫。
2. 監督本計畫依規定執行。

(二) 總務處能源與環境安全衛生中心：

1. 規劃、推動與執行本計畫。
2. 可能之不法侵害辨識及評估。

3. 強化工作場所保護措施之規劃。

(三) 各級單位主管：

1. 執行職場不法侵害預防之危害辨識及風險評估。
2. 接受職場不法侵害之預防教育訓練。
3. 負責協助所屬教職員工獲得適當保護措施。
4. 協助同仁在執行職務遭受不法侵害時提出通報/申訴。

(四) 本校教職員工、工作者：

1. 配合執行本計畫之風險評估及控制與改善。
2. 接受職場不法侵害之預防教育訓練。
3. 執行職務遭受不法侵害時提出通報/申訴。

(五) 人事室、健康與諮商中心：

1. 新進教職員工於報到時，應宣導執行職務遭受不法侵害之預防相關資訊。
2. 針對人事調動與人事終止聘僱告知作業時，通知單位主管，留意預防不法侵害事件發生。
3. 於不法侵害事件發生時，必要時提供校內人事懲戒相關規定說明。
4. 辦理職場不法侵害預防教育訓練。
5. 接獲職場不法侵害事件申訴獲通報時，受理事件申訴或通報，及依事件處理流程辦理。
6. 協助遭受職場不法侵害受傷之教職員工，提供相關健康照護、工作調整或更換等身心健康保護措施之適性評估與建議。

(六) 校安中心：

1. 於發生不法侵害之工作現場，提供及時處置，避免進一步災害發生。
2. 負責監視錄影設備管理

(七) 駐衛警察隊：

1. 負責門禁管制，維護校園安全與秩序。
2. 於不法侵害事件之處理，協助現場控制秩序，協助保護受害者之人身安全。

四、執行流程：

執行職務遭受不法侵害預防計畫執行流程如圖一所示。

(一) 建構行為規範：由校長向校內所有工作者宣導校內禁止工作場所職場不法侵害之書面聲

明並公告（附件一）。

(二) 辨識及評估危害：

1. 辨識潛在風險族群：對象包括校內之教職員工生與其他受指揮監督從事勞動者。
2. 辨識具潛在風險族群特質：如夜班、輪班、長工時、高工作負荷、缺乏保障之職務等。
3. 評估危害：採用職場不法侵害預防之危險辨識及風險評估表（附件二）進行風險評估：
 - (1) 工作者列舉可能出現的暴力類型。
 - (2) 工作者評估發生頻率、嚴重度、風險等級。
 - (3) 單位主管依工作者填寫項目，辨識現有暴力控制措施。
 - (4) 單位主管確認有無其他可能降低風險之控制措施及預計實施日期。

(三) 辦理危害預防及溝通技巧教育訓練：

1. 為工作者及單位主管辦理下列教育訓練：
 - (1) 人際關係及溝通技巧。
 - (2) 認識學校內部職場暴力預防政策、安全設備及資源體系。
 - (3) 工作者工作環境潛在風險認知，認識可能遇到的攻擊性行為及應對方法。
 - (4) 對有暴力傾向人士之識別方法。
 - (5) 保護個人及同單位之校內工作者的暴力預防措施及程序。
 - (6) 人際溝通、解決衝突及危機處理的技巧及案例分析。
 - (7) 認識校內申訴及通報機制。
2. 辦理強化單位主管職場暴力預防之下列教育訓練：
 - (1) 心理諮商及情緒管理課程。
 - (2) 職場暴力及職場霸凌案例分析。
 - (3) 鼓勵校內工作者通報職場暴力事件之方法。
 - (4) 對暴力事件調查與訪談技巧。
 - (5) 向受害者表達關心、支援與輔導方法。
 - (6) 識別職場潛在危害及處理之技巧。
 - (7) 了解職場暴力行為相關法律知識。
3. 於實施教育訓練前後，請受訓人員填寫暴力危害及風險評估之調查問卷（附件三），

以便於發現校內工作者對職場暴力相關事項之認知程度，提供學校未來對於計畫執行成效之評估分析。

(四) 適當配置作業場所：

在學校內常發生的暴力類型與工作位置，強化相關措施，列舉經常採行措施如附件四。

(五) 依工作適性適當調整人力或提供必要保護措施：

校內如評估結果仍無法避免具有下列職務或作業流程時，應依工作適性調整人力（如聘用足夠保安人員在旁支援）或提供相關防衛性工具（如口哨、警棍等）：

1. 面對大量群眾。
2. 需要單獨進行作業活動。
3. 在傍晚及夜間之工作。
4. 需要處理金錢交易工作。
5. 執行保護性業務工作。
6. 執行校內工作者人事調動告知作業時。
7. 執行校內工作者人事終止聘雇告知作業時。

(六) 建立事件處理程序：

1. 制定職場暴力事件通報/申訴單（如附件六）並設立通報單位（人事室、健康與諮商中心）。
2. 宣導至所有工作者均清楚通報方法。
3. 建立職場暴力處置執行流程（如附件五）。
4. 建立職場暴力處理小組，由人事室、環境安全衛生組、軍訓室、健康與諮商中心、教職員工或學生代表組成，負責執行控制暴力的策略及處理職場暴力案件並填具工作者遭遇職場暴力追蹤調查表（附件八）。其成員必須熟悉學校內部對暴力事件發生時之應變方法與步驟，並視情況即時報警，以應對突發事件。
5. 通報及申訴過程必須客觀、公平及公正，對受害人及通報者之權益及隱私完全保密。

(七) 職場暴力之管理：

1. 潛在職場暴力風險評估表格、申訴通報資料、工作者遭遇職場暴力追蹤調查表(附件七)及教育訓練問卷資料應建立電子檔統一保存於健康與諮商中心。
2. 針對通報資料中，不同類型的職場暴力處理程序及結果進行分析評估，就部門別及職務類型之高風險職場暴力因子做歷年比較，綜合教育訓練問卷資料結果，觀察其是否

因為積極預防措施而得到控制，藉以做為年度職場暴力防治的參考。

(八) 執行成效之評估及改善

1. 應於重大暴力事件發生後進行職場暴力風險評估和監測，確認採取控制措施後的殘餘風險及新增風險，檢討其適用性及有效性。
2. 不法事件發生後，應對環境及職務進行審查及檢討，以找出改善之空間。
3. 職場不法侵害相關之會議紀錄、訓練內容、評估報告、通報單、醫療及賠償紀錄等，亦應予以保存，以利於每年進行風險評估和分析。所有職場暴力事件之調查報告應以書面紀錄、保管，以利事後審查。

五、本計畫經環保節能暨安全衛生委員會會議通過，陳請校長核定後實施；修正時亦同。



圖 1 執行職務遭受不法侵害風險評估流程

環球科技大學校內禁止工作場所職場暴力之書面聲明

本校為保障所有教職員工及其它工作者在執行職務過程中，免於遭受身體或精神不法侵害而致身心理疾病，特以書面加以聲明，絕不容忍任何本校之管理階層主管有職場霸凌之行為，亦絕不容忍本校教職員工同仁間或顧客、客戶、照顧對象及陌生人對本公司員工有職場暴力之行為。

一、職場暴力的定義：教職員工和其它工作者在與工作相關的環境中（包含通勤）遭受虐待、威脅或攻擊，以致於明顯或隱含地對其安全、福祉或與健康構成挑戰的事件。

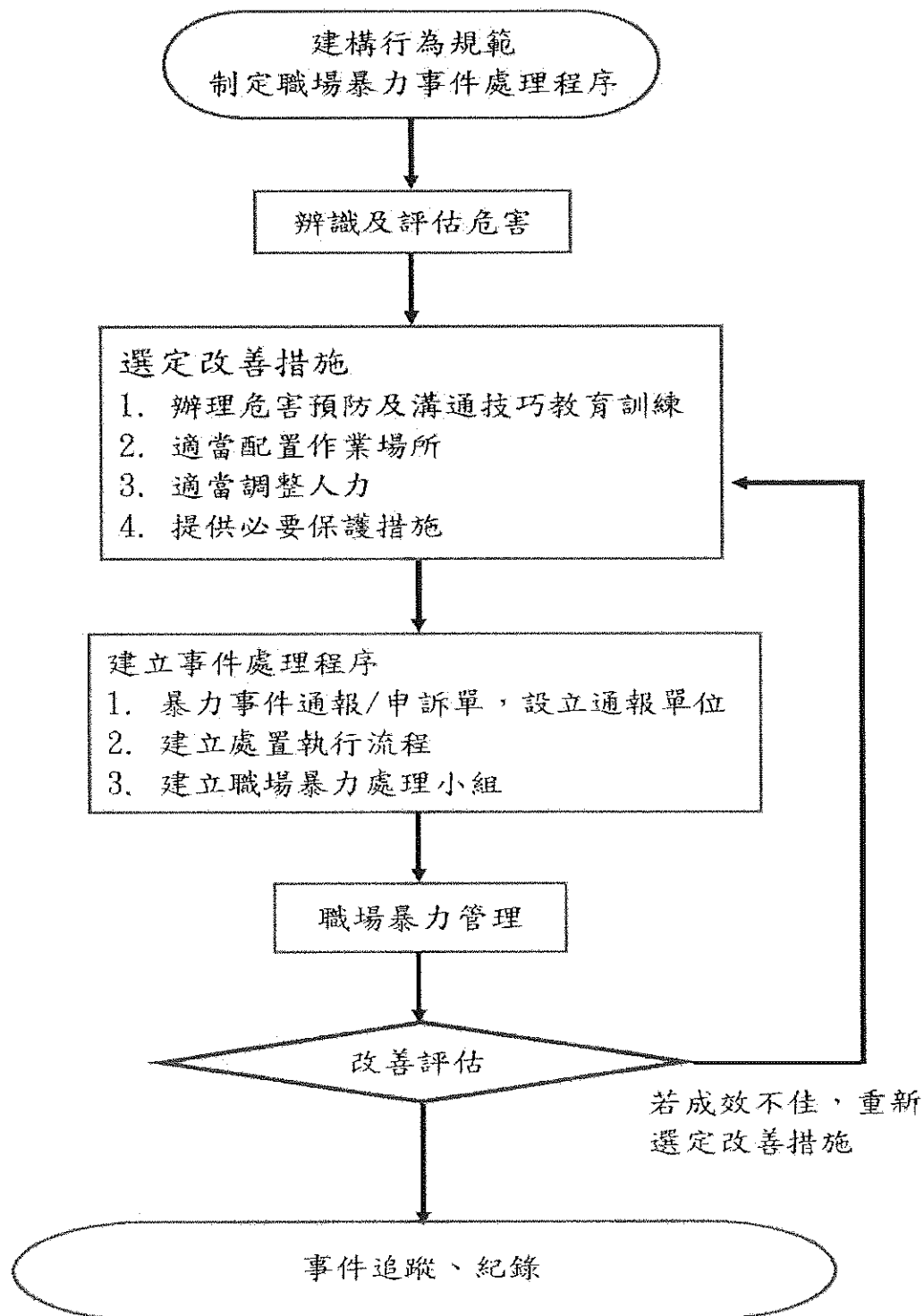
二、職場暴力行為的樣態：

- (一) 肢體暴力（如：毆打、抓傷、拳打、腳踢等）。
- (二) 心理暴力（如：威脅、欺凌、騷擾、辱罵等）。
- (三) 語言暴力（如：霸凌、恐嚇、干擾、歧視等）。
- (四) 性騷擾（如：不當的性暗示與行為等）。

三、員工遇到職場暴力怎麼辦：

- (一) 向同事尋求建議與支持。
- (二) 與加害者理性溝通，表達自身感受。
- (三) 思考自身有無缺失，請同事誠實的評估你的為人與工作表現，找出問題點。
- (四) 盡可能以錄音或任何方式記錄加害者行為做為證據。
- (五) 向校方提出申訴。

四、本校所有教職員工均有責任協助確保免於職場暴力之工作環境，任何人目睹及聽聞職場暴力事件發生，都應立即通知本校人事室或撥打員工申訴專線，本校相關單位接獲申訴後會採取保密的方式進行調查，若被調查屬實者，將會進行懲處。

五、本校絕對禁止對申訴者、通報者或協助調查者有任何報復之行為，若有，將會進行懲處。

六、本校鼓勵教職員工同仁均能利用所設置之內部申訴處理機制處理此類糾紛，如教職員工需要額外協助，本校亦將盡力協助提供。

七、本校職場暴力諮詢、申訴管道(同性騷擾防治聯絡資訊)：

洽辦單位：環球科技大學人事室

申訴專線電話：055370988 分機

2531~2535

職場不法侵害預防之危害辨識及風險評估表

單位：
 評估日期：
 受評估之場所：
 場所內工作型態及人數：
 評估人員：
 審核者：

外部不法侵害	是	否	潛在不法侵害風險 類型(肢體/語言/ 心理/性騷擾)	可能性 (發生機 率)	嚴重性 (傷害程 度)	風險等級 (高中低)	現有控制措施 (工程控制/管理 控制/個人防護)	應增加或修正相 關措施
外部人員的行為不可預知；且容易成為暴力的來源	<input type="checkbox"/>	<input type="checkbox"/>						
缺乏有經驗的工作者在接觸群眾的一線崗位	<input type="checkbox"/>	<input type="checkbox"/>						
工作者沒有接受過培訓如何處理刁難的外部人員	<input type="checkbox"/>	<input type="checkbox"/>						
施暴者容易接近工作者做出肢體攻擊	<input type="checkbox"/>	<input type="checkbox"/>						
工作者需要在陌生的環境下工作	<input type="checkbox"/>	<input type="checkbox"/>						
工作者是否有單獨的工作	<input type="checkbox"/>	<input type="checkbox"/>						
工作者需要在深夜進行工作	<input type="checkbox"/>	<input type="checkbox"/>						
工作者沒有接受過培訓如何處理現金或應對搶劫	<input type="checkbox"/>	<input type="checkbox"/>						

工作環境內部或外部有讓施暴者隱藏的地方	<input type="checkbox"/>	<input type="checkbox"/>							
在公眾視野中有貴重的物品或現金	<input type="checkbox"/>	<input type="checkbox"/>							
需要處理大量金錢的工作缺乏轉移現金的程序	<input type="checkbox"/>	<input type="checkbox"/>							
工作者當中是否有自行通報因私人關係遭受不法侵害威脅者或為家庭暴力受害者	<input type="checkbox"/>	<input type="checkbox"/>							
新進工作者是否有尚未接受職場不法侵害預防教育訓練者	<input type="checkbox"/>	<input type="checkbox"/>							
離開工作場所後：是否可能遭遇因執行職務所致之不法侵害行為	<input type="checkbox"/>	<input type="checkbox"/>							
內部不法侵害									
組織內是否曾發生主管或工作者遭受同事(含上司)不當言行之對待	<input type="checkbox"/>	<input type="checkbox"/>							
是否有無法接受不同性別、年齡、國籍或宗教信仰之工作者	<input type="checkbox"/>	<input type="checkbox"/>							
是否有同仁之離職或請求調職原因源於職場不法侵害事件之發生	<input type="checkbox"/>	<input type="checkbox"/>							

是否有被同仁排擠或工作適應不良之工作者	<input type="checkbox"/>	<input type="checkbox"/>								
內部是否有酗酒、毒癮之工作者	<input type="checkbox"/>	<input type="checkbox"/>								
內部是否有情緒不穩定或精神疾患病史之工作者	<input type="checkbox"/>	<input type="checkbox"/>								
內部是否有處於情緒低落、絕望或恐懼，亟需被關懷照顧之工作者	<input type="checkbox"/>	<input type="checkbox"/>								
是否有超時工作，反應工作壓力大之工作者	<input type="checkbox"/>	<input type="checkbox"/>								
工作環境是否有空間擁擠，照明設備不足之問題	<input type="checkbox"/>	<input type="checkbox"/>								
工作場所出入是否未有相關管制措施	<input type="checkbox"/>	<input type="checkbox"/>								

註：1.潛在風險為列舉，校方可自行依需求增列。

2.潛在不法侵害風險類型以大歸類分為肢體暴力、語言暴力、心理暴力及性騷擾，校方可自行細分歸類。

簡易風險等級分類

風險等級	嚴重性		
	嚴重傷害	中度傷害	輕度傷害
可能	高度風險	高度風險	中度風險
	不太可能	高度風險	低度風險
極不可能	中度風險	低度風險	低度風險

※風險評估方式說明:

一、風險可由危害嚴重性及可能性之組合判定。評估嚴重度可考慮下列因素:

(一) 可能受到傷害或影響的部位、傷害人數等。

(二) 傷害程度，一般可簡易區分為:

1. 輕度傷害，如：(1) 表皮受傷、輕微割傷、瘀傷；(2) 不適和刺激，如頭痛等暫時性的病痛；(3) 言語上騷擾，造成心理短暫不舒服。
2. 中度傷害，如：(1) 割傷、燙傷、腦震盪、嚴重扭傷、輕微骨折；(2) 造成上肢異常及輕度永久性失能；(3) 遭受言語或肢體騷擾，造成心理極度不舒服。
3. 嚴重傷害，如：(1) 截肢、嚴重骨折、中毒、多重及致命傷害；(2) 其它嚴重縮短生命及急性致命傷害；(3) 遭受言語或肢體騷擾，可能造成精神相關疾病。

二、非預期事件後果的評估也是非常重要的工作。可能性等級之區分一般可分為:

(一) 可能發生：一年可能會發生一次以上。

(二) 不太可能發生：至少一至十年之內，可能會發生一次。

(三) 極不可能發生：至少十年以上，才會發生一次。

三、風險是依據預估的可能性和嚴重性加以評估分類，如表一為 3×3 風險評估矩陣參考例，利用定性描述方式來評估危害之風險程度及決定是否為可接受風險之簡單方法。除風險矩陣模式外，也可將可能性及嚴重度依不同等級給予不同評分基準，再以其乘積作為該危害之風險值

暴力危害及風險評估之調查問卷

第一部分、基本資料（請依實際狀況，選擇最適當的答案在□內打勾或填寫。）

一、個人概況

- (一) 工作單位：_____
- (二) 任用類別：正式人員 約用人員 實習人員 其他_____
- (三) 性別：男性 女性
- (四) 教育程度：國中(含以下) 高中(高職) 大學(專科) 研究所(含)及以上

二、工作年資

- (一) 進本校迄今年資：未滿1年 1年以上~未滿5年 5年以上~未滿9年
9年以上~未滿13年 13年以上
- (二) 截至目前為止您實際從事現職工作類別的年資：____年 ____月
- (三) 平均每週工作時數：42小時以下 43~48小時 49~54小時
55小時以上

三、工作形態：固定白天班 固定小夜班 固定大夜班 三班輪班制 固定

白天班+值班 其他_____

四、在您的工作環境中，曾經遭遇下列的暴力攻擊情境？（可複選）

- 肢體暴力，如毆打、踢、推、捏、拉扯等。
- 言語暴力，如辱罵、言語騷擾、冷嘲熱諷等。
- 心理暴力，如威脅、恐嚇、歧視、排擠、騷擾等。
- 性騷擾，如不當的性暗示與行為。
- 其他：_____

五、單位是否提供有關預防暴力攻擊之衛生教育訓練？

- 未曾提供任何工作安全衛生教育訓練（免勾其他選項）
- 人身安全之防範
- 防護用具之使用
- 危害通識
- 法規教育
- 其他：_____

第二部分：暴力預防認知現況

請依您的實際狀況，選擇最貼近您的認知程度。

題號	項目	非常 的 同 意	同 意	沒 意 見	不 同 意	非 常 不 同 意
1	我清楚了解如何辨識職場發生的暴力危害	<input type="checkbox"/>	<input type="checkbox"/>	<input type="checkbox"/>	<input type="checkbox"/>	<input type="checkbox"/>
2	我清楚了解如何進行暴力危害的風險評估	<input type="checkbox"/>	<input type="checkbox"/>	<input type="checkbox"/>	<input type="checkbox"/>	<input type="checkbox"/>
3	我清楚了解如何避免或遠離暴力危害事件	<input type="checkbox"/>	<input type="checkbox"/>	<input type="checkbox"/>	<input type="checkbox"/>	<input type="checkbox"/>
4	我清楚了解暴力危害事件發生時如何尋求支援管道	<input type="checkbox"/>	<input type="checkbox"/>	<input type="checkbox"/>	<input type="checkbox"/>	<input type="checkbox"/>
5	我具備因應暴力危害事件的事務處理與執行能力	<input type="checkbox"/>	<input type="checkbox"/>	<input type="checkbox"/>	<input type="checkbox"/>	<input type="checkbox"/>

【以上為前測部分】

【後測部分】

第三部分：個人專業能力增進

您在接受本次預防暴力教育訓練課程，對您在預防暴力的知識、態度增進程度為何？請依您的實際狀況，選擇最貼近您的認知。

題號	項目	非常 的 同 意	同 意	沒 意 見	不 同 意	非 常 不 同 意
1	課程有助於我對暴力危害之辨識	<input type="checkbox"/>	<input type="checkbox"/>	<input type="checkbox"/>	<input type="checkbox"/>	<input type="checkbox"/>
2	課程有助於我對暴力危害之風險評估	<input type="checkbox"/>	<input type="checkbox"/>	<input type="checkbox"/>	<input type="checkbox"/>	<input type="checkbox"/>
3	課程有助於我避免或遠離暴力危害事件	<input type="checkbox"/>	<input type="checkbox"/>	<input type="checkbox"/>	<input type="checkbox"/>	<input type="checkbox"/>
4	課程有助於我了解暴力危害事件發生時支援管道之尋求	<input type="checkbox"/>	<input type="checkbox"/>	<input type="checkbox"/>	<input type="checkbox"/>	<input type="checkbox"/>
5	課程有助於我對暴力危害事件的事務處理與執行能力	<input type="checkbox"/>	<input type="checkbox"/>	<input type="checkbox"/>	<input type="checkbox"/>	<input type="checkbox"/>
6	實施暴力危害辨識及風險評估後，可以營造更好工作環境的意識	<input type="checkbox"/>	<input type="checkbox"/>	<input type="checkbox"/>	<input type="checkbox"/>	<input type="checkbox"/>
7	實施暴力危害辨識及風險評估後，會讓員工擁有更安全與健康的工作環境	<input type="checkbox"/>	<input type="checkbox"/>	<input type="checkbox"/>	<input type="checkbox"/>	<input type="checkbox"/>
8	實施暴力危害辨識及風險評估後，可以使員工擁有更好的工作品質，使員工權益受到更好的保護與尊重	<input type="checkbox"/>	<input type="checkbox"/>	<input type="checkbox"/>	<input type="checkbox"/>	<input type="checkbox"/>
9	實施暴力危害辨識及風險評估後，有助於提升公司安全衛生之管理績效	<input type="checkbox"/>	<input type="checkbox"/>	<input type="checkbox"/>	<input type="checkbox"/>	<input type="checkbox"/>
10	未來我會將這些課程訓練成果，運用在工作上	<input type="checkbox"/>	<input type="checkbox"/>	<input type="checkbox"/>	<input type="checkbox"/>	<input type="checkbox"/>

強化工作場所的規劃措施

加強位置	加強措施
通道	加設密碼鎖、員工證、訪客登記等措施，可避免未獲授權之人士擅自進出工作地點。
高風險位置	安裝安全設備，如警鈴系統、緊急按鈕、24小時閉路監視器或無線電話通訊等裝置，務必定期維護。
工作場所	應設置安全區域或緊急疏散程序
工作場所	確保工作空間內有兩個出口
工作場所	請將沒有使用的門鎖住，防止加害人進入及藏匿
工作場所	減少工作空間內出現可以作為武器的尖銳物品，如花瓶、菸灰缸等。
工作場所	保全人員定時巡邏或安裝透明玻璃鏡，加強工作場所之監視。
工作場所	工作場所內所有損壞物品，如燒壞的燈具及破窗，應及時修理。
服務櫃台	有金錢業務交易之服務櫃台裝設防彈或防碎玻璃。

職場暴力處理執行流程

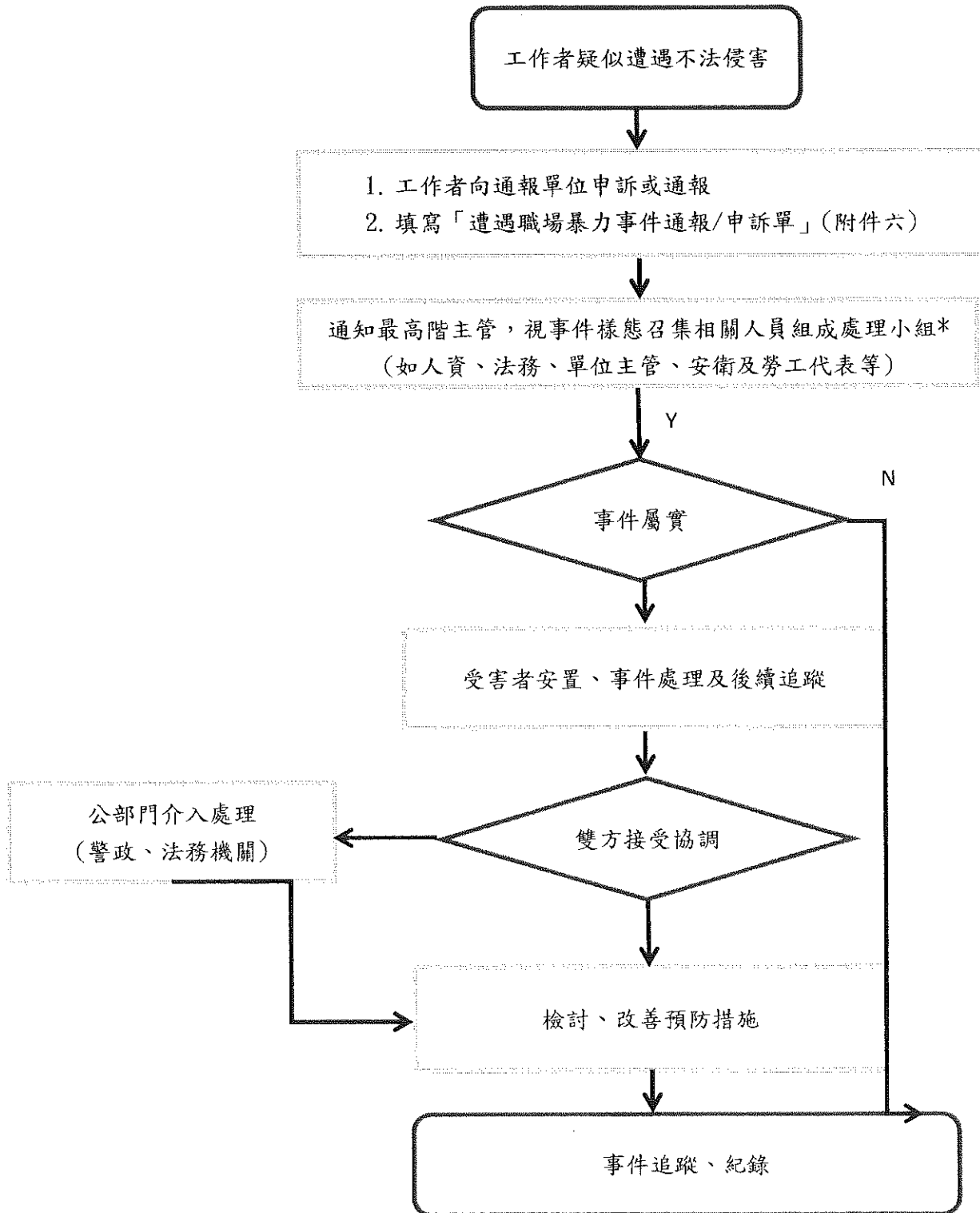

*備註：若學校校長或監督管理者涉及不法侵害事件，得依本文第3頁2階段處理方式辦理。

遭遇職場暴力事件通報/申訴單

通報內容	
發生日期： _____ 時間： _____	發生地點： _____
受害者	加害者
姓名或特徵： 性別： <input type="checkbox"/> 男 <input type="checkbox"/> 女 <input type="checkbox"/> 外部人員 <input type="checkbox"/> 內部人員（所屬單位： _____）	姓名或特徵： 性別： <input type="checkbox"/> 男 <input type="checkbox"/> 女 <input type="checkbox"/> 外部人員 <input type="checkbox"/> 內部人員（所屬單位： _____）
受害者及加害者關係：	發生原因及過程：
不法侵害類型： <input type="checkbox"/> 肢體暴力 <input type="checkbox"/> 語言暴力 <input type="checkbox"/> 心理暴力 <input type="checkbox"/> 性騷擾 <input type="checkbox"/> 其他： _____	造成傷害： <input type="checkbox"/> 無 <input type="checkbox"/> 有（請填下述內容） 1. 傷害者： <input type="checkbox"/> 受害者 <input type="checkbox"/> 加害者 <input type="checkbox"/> 其他____ 2. 傷害程度： _____ 目擊者： <input type="checkbox"/> 無 <input type="checkbox"/> 有（請填姓名）

通報人： _____

通報日期/時間： _____

處置情形	
受理日期： _____ 時間： _____	調查時間： _____
參與調查或處理人員： <input type="checkbox"/> 外部人員（ _____） <input type="checkbox"/> 內部人員（ _____）	傷害者需醫療處置否： <input type="checkbox"/> 否 <input type="checkbox"/> 是 事發後雙方調解否： <input type="checkbox"/> 否 <input type="checkbox"/> 是
受害者說明發生經過與暴力原因：（ _____） 加害者說明發生經過與暴力原因：（ _____） 目擊者說明發生經過與暴力原因：（ _____） 調查結果：（ _____）	
受害者安置情形 <input type="checkbox"/> 無 <input type="checkbox"/> 醫療協助 <input type="checkbox"/> 心理諮商 <input type="checkbox"/> 同儕輔導 <input type="checkbox"/> 調整職務 <input type="checkbox"/> 休假 <input type="checkbox"/> 法律協助 <input type="checkbox"/> 其他： _____	加害者懲處情形 外部人員： <input type="checkbox"/> 無 <input type="checkbox"/> 送警法辦 內部人員： <input type="checkbox"/> 無 <input type="checkbox"/> 調整職務 <input type="checkbox"/> 送警法辦 <input type="checkbox"/> 其他
向受害者說明事件處理結果否： <input type="checkbox"/> 否 <input type="checkbox"/> 是（請註明日期） 未來改善措施： _____	

處理者： _____ 審核者： _____ 審核時間： _____

環球科技大學 教職員工遭遇職場暴力追蹤調查表

案件編號：	姓名：
-------	-----

1. 是否為內部暴力事件：是，請指派勞工代表參與調查。
否。

2. 職場暴力處理小組成員：

A. 環安衛管理人員：_____

B. 人事人員：_____

C. 勞工健康服務人員：_____

D. 法務人員：_____

E. 勞工代表：_____

● 參考行政程序法第32、33條規定，職場暴力處理小組成員，有下列各款情形之一者，應自行迴避：

一、本人或其配偶、前配偶、四親等內之血親或三親等內之姻親或曾有此關係者為事件之當事人時。

二、本人或其配偶、前配偶，就該事件與當事人有共同權利人或共同義務人之關係者。

三、現為或曾為該事件當事人之代理人、輔佐人者。

四、於該事件，曾為證人、鑑定人者。

五、另如小組成員有下列各款情形之一者，當事人得申請迴避：

(一)有前條所定之情形而不自行迴避者。

(二)有具體事實，足認其執行職務有偏頗之虞者。

● 參考教師申訴評議委員會組織及評議準則規定：小組成員於調查處理程序中，除經小組會議決議外，不得與當事人、代表其利益之人或利害關係人為程序外之接觸。

3. 本案調查結果說明如下：

環球科技大學 教職員工遭遇職場暴力追蹤調查表(續)

案件編號：	姓名：
-------	-----

一、受害者後續辦理情況：

1. 人事人員：

2. 勞工健康服務人員：

3. 臨場服務醫師：

4. 環安衛管理人員：

二、雙方協商：

1. 協商日期：_____

2. 協商結果是否達成協議：是(接第3點)

否(接第4點)

3. 檢討及改善預防措施

4. 警政單位、司法機關介入處理

職場不法侵害預防措施查核及評估表

單位／部門：

檢核/評估日期：

項目	檢核重點	結果	修正相關控制措施/改善情形
辨識及評估危害	<input type="checkbox"/> 組織 <input type="checkbox"/> 個人因素 <input type="checkbox"/> 工作環境 <input type="checkbox"/> 工作流程		
適當配置作業場所	<input type="checkbox"/> 物理環境 <input type="checkbox"/> 工作場所設計		
依工作適性適當調整人力	<input type="checkbox"/> 適性配工 <input type="checkbox"/> 工作設計		
建構行為規範	<input type="checkbox"/> 組織政策規範 <input type="checkbox"/> 個人行為規範		
辦理危害預防及溝通技巧訓練	<input type="checkbox"/> 教育訓練場次 <input type="checkbox"/> 教育訓練內容 <input type="checkbox"/> 情境模擬、演練 <input type="checkbox"/> 製作手冊或指引並公告		
建立事件處理程序	<input type="checkbox"/> 建立申訴或通報機制 <input type="checkbox"/> 通報處置 <input type="checkbox"/> 每位同仁清楚通報流程 <input type="checkbox"/> 相關資源連結 <input type="checkbox"/> 紀錄		
執行成效之評估及改善	<input type="checkbox"/> 定期審視評估成效 <input type="checkbox"/> 相關資料統計分析 <input type="checkbox"/> 事件處理分析 <input type="checkbox"/> 報告成果 <input type="checkbox"/> 紀錄		
其他事項			

註：本表各檢核重點，校方得自行依產業特性需求修正與增列。

 評估人員：

 單位主管：